

# VPPortal

## Restez connectés à vos plannings !

VPPortal est un module permettant d'utiliser VISUAL PLANNING en mobilité. Il donne accès à toutes les fonctionnalités courantes de VP dans une ergonomie adaptée au terminal utilisé. C'est le « client léger » de VISUAL PLANNING.

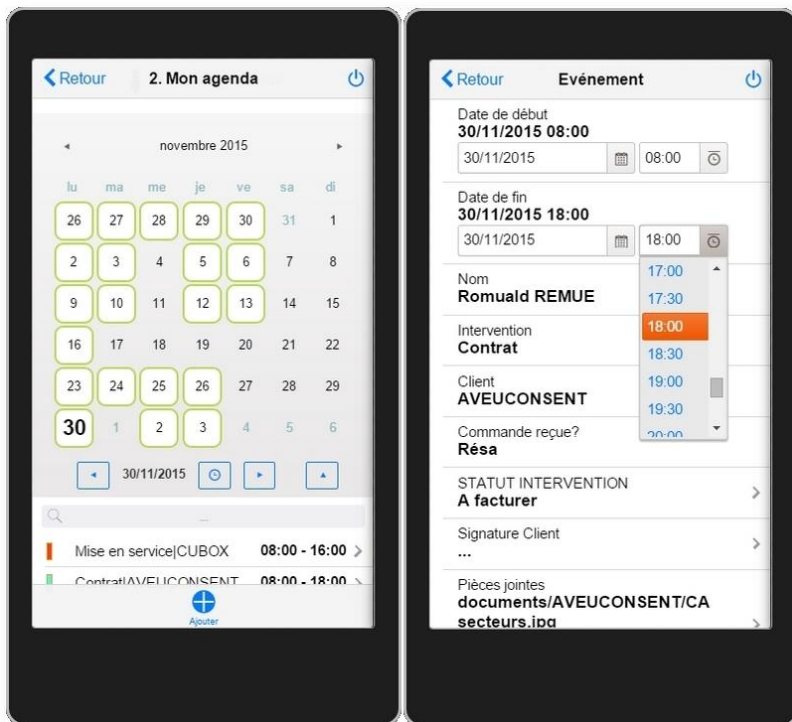

## Fonctionnalités :

### Intégré à VISUAL PLANNING :

- Module paramétrable,
- Aucune installation complémentaire,
- Fonctionnement en temps réel : les modifications sont impactées en temps réel sur les plannings, et visibles par tous les utilisateurs autorisés.
- Puissance de la gestion des permissions des utilisateurs de VISUAL PLANNING,
- Accès aux modules VPGéoloc, VPMail, VPPublipost, VPSms

### Contextes VPPortal :

- Définition paramétrable des infos visualisables, éditables...
- Accès aux plannings individuels, d'équipes, de clients, de projets... listes de tâches, agendas...
- PJ (photos, comptes-rendus), signature graphique, etc...

### Ergonomie :

- Adaptée automatiquement au terminal : tablettes, smartphones
- WebApp

**Optimisez vos ressources,  
Augmentez votre productivité !**

Logiciel **collaboratif, sécurisé, paramétrable, très simple** d'utilisation,  
Choisi par des milliers d'organisations de tous secteurs et toutes tailles pour leurs **gestions de ressources**.



## Module Mobilité « VPPortal »

Disponible pour la version VISUAL PLANNING ENTERPRISE uniquement.

Compatible avec tout terminal mobile acceptant HTML 5 et connecté à internet.

OS validés : iOS, Android, Blackberry, WindowsMobile ; Navigateurs : IE, Firefox, Safari, Opéra, Android

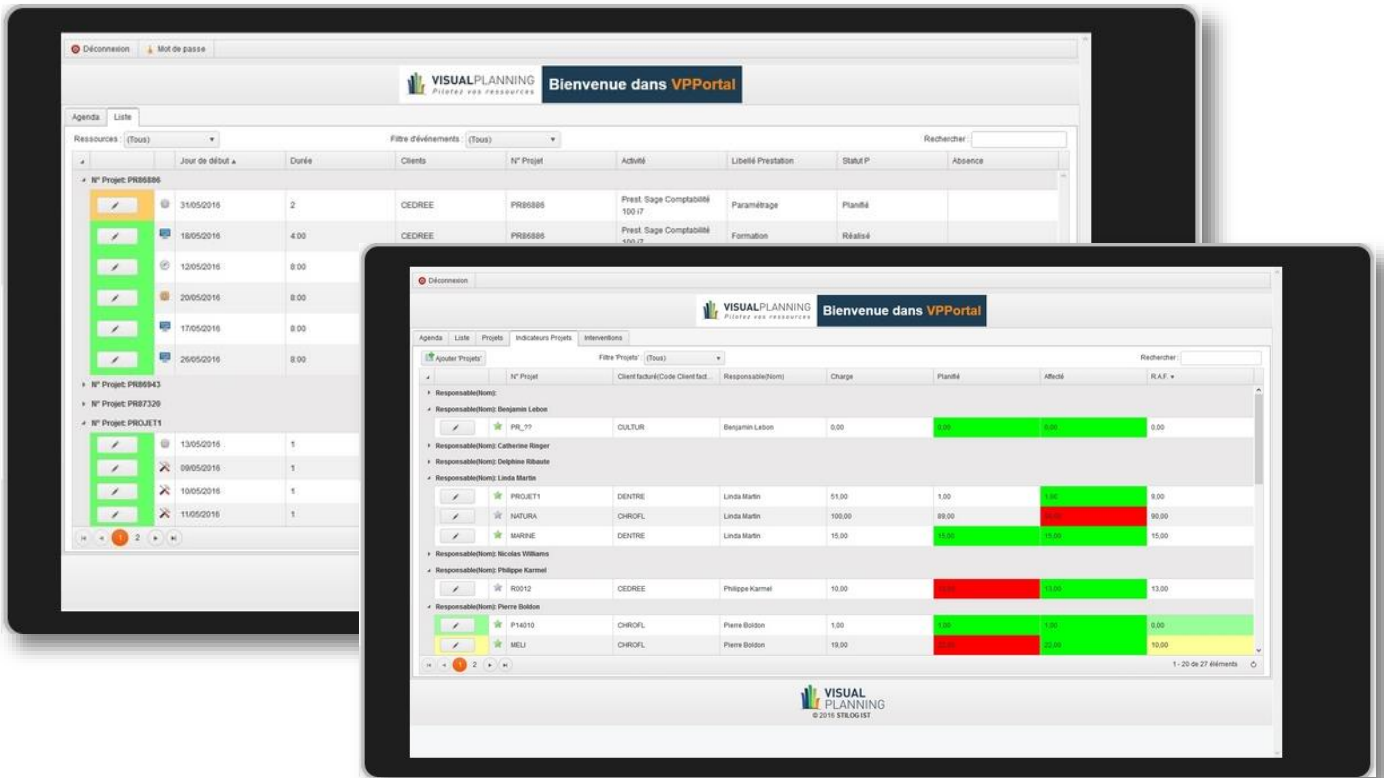

Applications verticalisées ou sur mesure :

- Projets
- Chantiers
- Parcs
- RH
- CRM
- SAV
- Production
- Emplois du temps
- ...

Ils utilisent VISUAL PLANNING :

- EDF
- GDF SUEZ
- SIEMENS
- TOTAL
- ERNST&YOUNG
- ALCATEL-LUCENT
- FRANCE TELECOM
- ROCHE
- Collectivités
- Ministères
- Associations
- PME - PMI
- ...

Services VISUAL PLANNING :

Une méthodologie itérative par prototypage, efficace et éprouvée.

Interfaces paramétrables : ERP, outils de gestion...

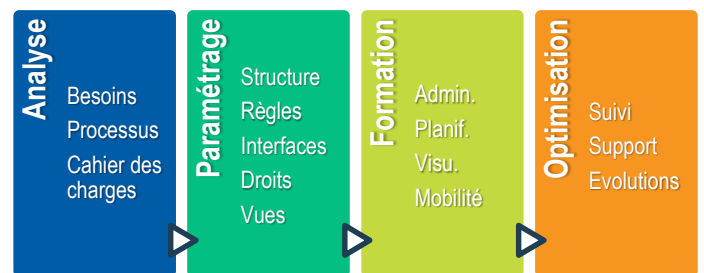

Votre partenaire :



ZA des Alouettes - 4 Allée des Frères Lumière  
BP 10033  
St Macaire en Mauges  
49450 SEVREMOINE  
Tél. : 02 41 65 74 47 - Fax : 02 41 30 95 85  
E-mail : [contact@fbsi.fr](mailto:contact@fbsi.fr) Site : [www.fbsi.fr](http://www.fbsi.fr)



Contact :

**STILOG I.S.T.**

Parc des Fontaines – Le Capitole  
55, avenue des Champs Pierreux  
92012 NANTERRE Cedex  
+33 1 47 29 99 69  
[contact@stilog.com](mailto:contact@stilog.com)

[www.visual-planning.com](http://www.visual-planning.com)